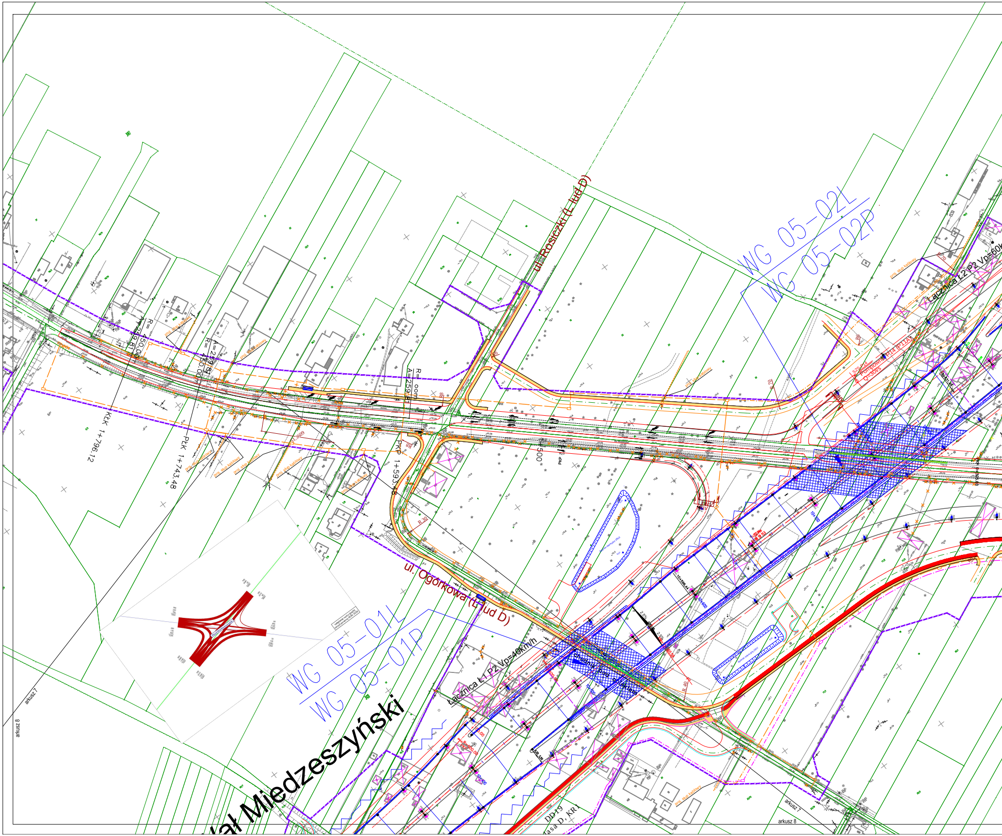
ul. Rosiczki (L lud D)
WG 05-02L
WG 05-02P
Łącznica Ł2 P2 Vp=60k
proj. słup kablowy
R 70
R6
SZS-P14
Pompownia P14 (P11A)
Q=30l/s
R= 450.00m
A=259.81
R= 450.00m
A=259.81
R= oom
A=259.81
KłK 1+796.12
PłK 1+743.48
PKP 1+593.48
R 30
R 40
PKP
ul. Ogórkowa (L lud D)
WG 05-01L
WG 05-01P
Łącznica Ł1 P2 Vp=40km/h
chodnik pod obiektem
2.5%
10+500
10+400
R=500.00
ał Miedzeszyński
DD19
lasa D, KR1
arkusz 7
arkusz 8
arkusz 7
arkusz 8

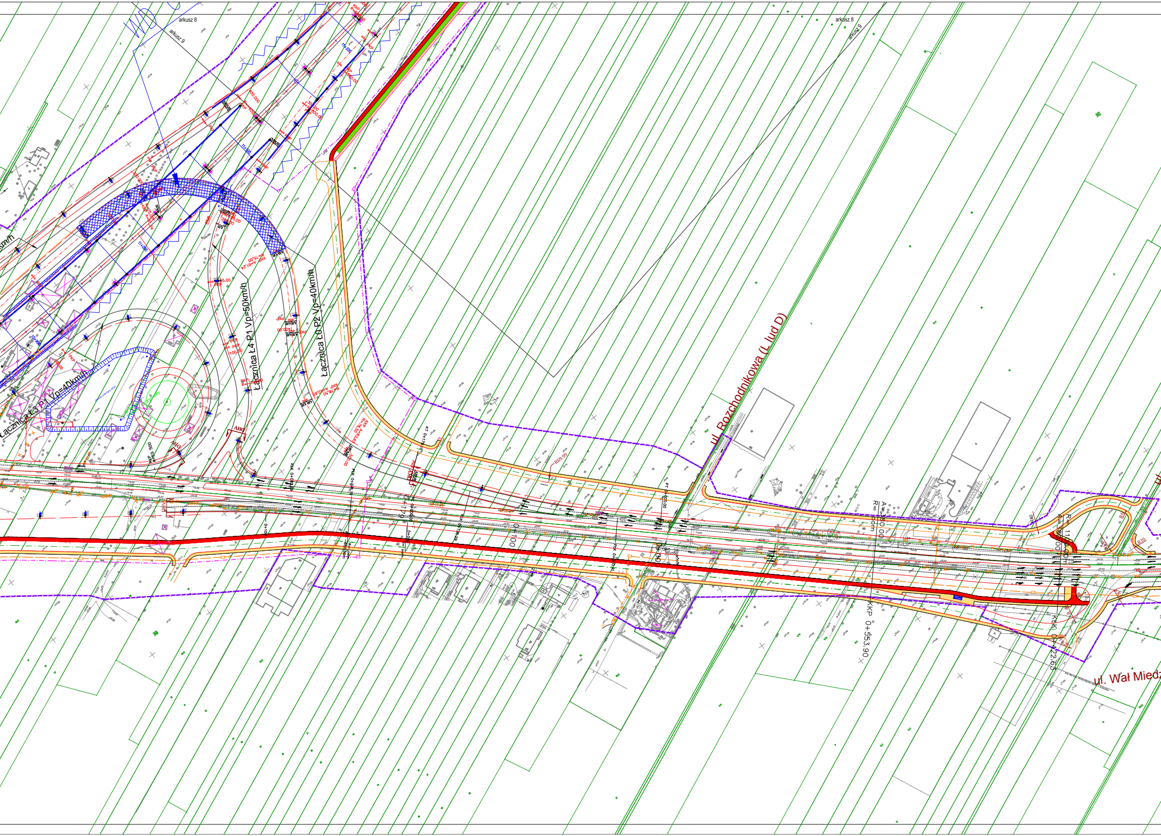
arkusz 8
arkusz 9
arkusz 8
arkusz 9
Łącznica Ł4 P1 Vp=50km/h
Łącznica Ł0 P2 Vp=40km/h
Łącznica Ł5 P1 Vp=40km/h
km/h
ul. Rozchodnikowa (L lud D)
ul. Wał Miedz
A=380.00
R=∞m
R=1150.00m
A=380.00
KKP 0+553.90
KKK 0+422.63
0+100
R10
R69.99
AHO

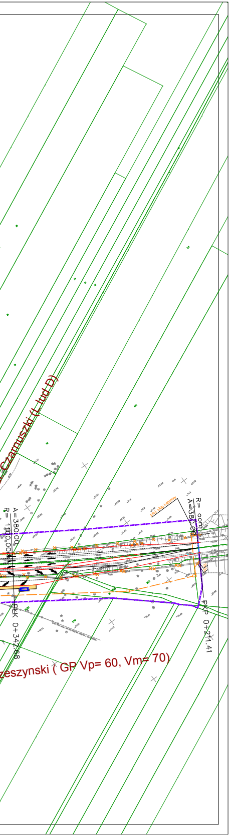
Czarnuszki (L lub D)
A= 380.00
R= 1100.00
PKK 0+342.68
R= oo
A=380.00
PKP 0+271.41
zeszynski (GP Vp= 60, Vm= 70)

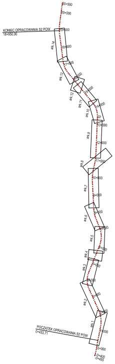
KONIEC OPRACOWANIA S2 POW
18+950,00
20+500
20+000
19+000
18+000
17+000
16+000
15+000
14+000
13+000
12+000
11+000
10+000
9+000
8+000
7+000
6+000
5+000
4+000
3+000
2+000
1+000
0+000
-0+400
-0+455
ark.14
ark.13
ark.12
ark.11
ark.10
ark.9
ark.8
ark.7
ark.6
ark.5
ark.4
ark.3
ark.2
ark.1
POCZĄTEK OPRACOWANIA S2 POW
0+433,71

Rewizja	Zmiana	Data	Podpis

Zamawiający

GDDKiA

Generalna Dyrekcja Dróg Krajowych i Autostrad
ul. Mińska 25
03-808 Warszawa

Jednostka projektowa — ***Konsorcjum firm***

Lider

ARCADIS Sp. z o.o.
Ul. Puławska 182
02-670 Warszawa
tel: 22-203-20-00
fax: 22-203-20-05

ARCADIS
Infrastruktura · Woda · Środowisko · Budownictwo

Partner

MOSTY KATOWICE Sp. z o.o.
ul. Rolna 12
40-555 Katowice
tel: 32 603 34 00
fax: 32 603 34 12

MOSTY KATOWICE

Podwykonawca planowany

DHV POLSKA Sp. z o.o.
ul. Domaniewska 41
02-672 Warszawa
tel: 22-606-28-02
fax:22-606-28-03

DHV

Stadium : Koncepcja programowa	*Zadanie* POŁUDNIOWA OBWODNICA WARSZAWY NA ODCINKU OD WĘZŁA "PUŁAWSKA" DO WĘZŁA "LUBELSKA"- KONCEPCJA PROGRAMOWA
Nr tomu 03/01	*Temat opracowania* Projekt drogowy Materiały do opinii
Branża : DR — *Biuro :* ARC	*Tytuł rysunku* **Plan zagospodarowania terenu**

Stanowisko	*Imię i nazwisko*	*Nr upraw.*	*Podpis*
Główny Projektant	inż. Andrzej Berliński	36/72	
Projektant	mgr inż. Krzysztof Krakowiak inż. Marcin Różycki	St 221/82 MAZ/0392/POOD/06	
Opracował	mgr inż. Wojciech Giemza mgr inż. Michał Szczerbatko		
Sprawdzający	mgr inż. Jerzy Kaczmarek	KBU 1a-2126/989/66	

Nr. archiwalny	*Data opracowania*	*Skala*	*Nr rys*	*Arkusz*
PL0105.000010	12.2012	1:1000	2	8/14